

ECOLE SAINTE PHILOMENE

44130 ST OMER DE BLAIN

19, Rue des vignes

☎ : 02.40.79.10.90

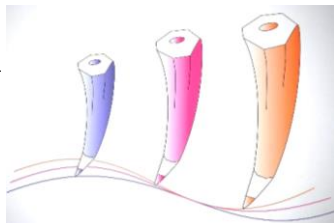

PRIMAIRE - MATERNELLE

Objet: adhésion à l'accueil périscolaire 2019-2020

Nom :

Prénom(s) :

.....

.....

.....

N° de téléphone :

Domicile :

Portable :

Professionnel :

Personne relais :

Famille :

Autres :

☞ Selon des modalités d'encadrement conformes aux agréments en vigueur, l'association OGEC ouvrira un accueil périscolaire à l'école Ste Philomène à partir du lundi 02 septembre 2019.

☞ L'accueil des enfants scolarisés à Ste Philomène se fera dans la salle du Périscolaire.

☞ L'accueil périscolaire sera ouvert les lundis, mardis, jeudis et vendredis de classe, de 7h35 à 8h35 puis de 16h40 à 18h40.

☞ Les conditions de tarifs seront les suivantes : la commission périscolaire de l'OGEC propose une tarification par tranches de 10 minutes (toute tranche commencée sera dûe). Le tarif horaire est fixé à 3,60 € de l'heure pour le premier enfant et à 3.30€ de l'heure à partir du deuxième enfant. Les sommes dûes seront prélevées le mois suivant.

☞ Pour les enfants fréquentant l'accueil périscolaire le soir, les familles peuvent prévoir un goûter si nécessaire.

Indications/Observations concernant la santé/le rythme de votre(vos) enfant(s)

.....
.....
.....
.....
.....
.....
.....
.....

Signature des parents :